

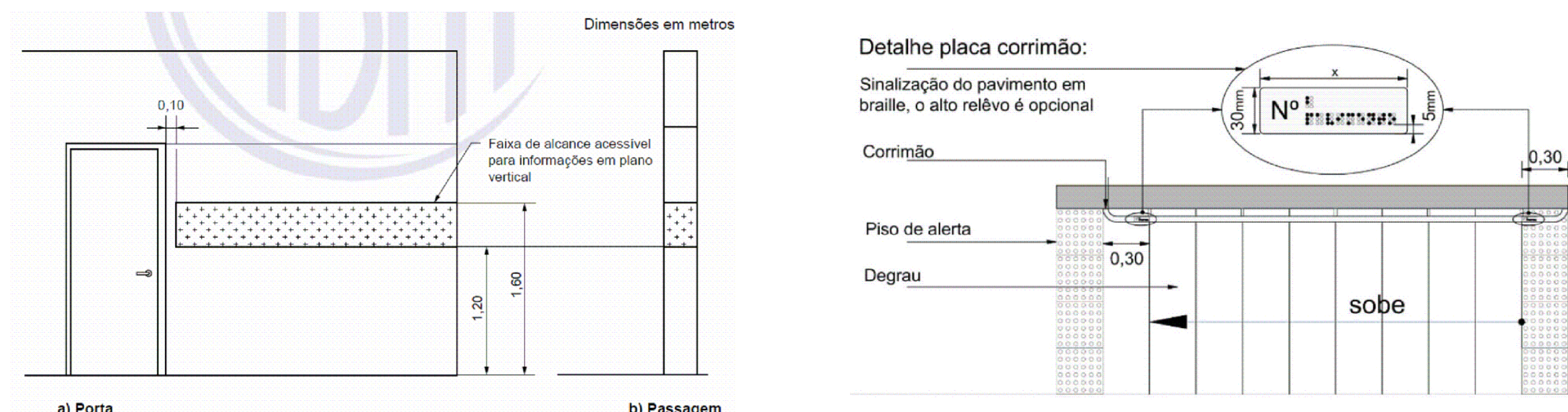

Planta Baixa Térreo - Paginação
Esc.: 1:100

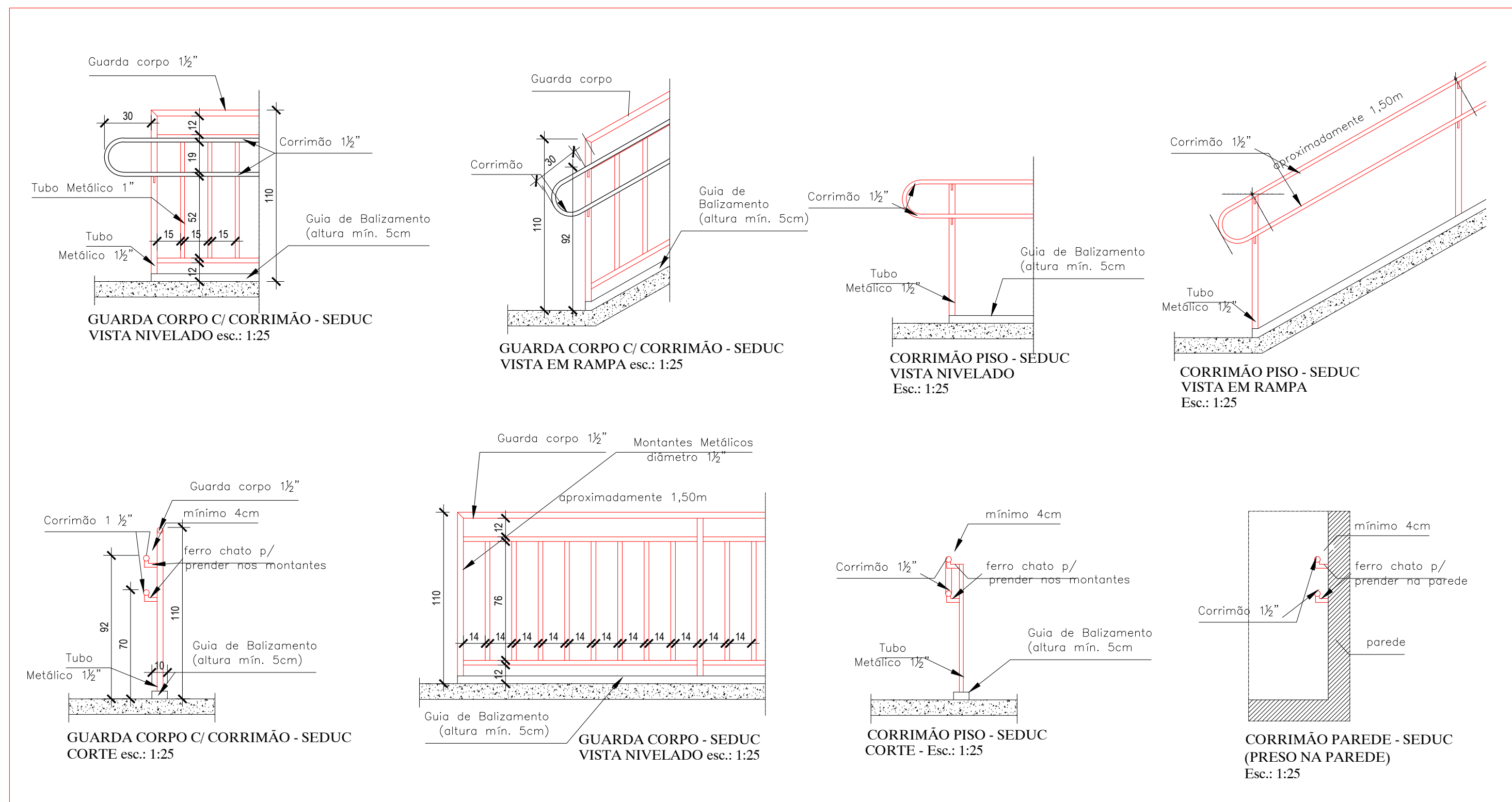

Detalhe - Sinalização de Portas e Passagens Sem Escala

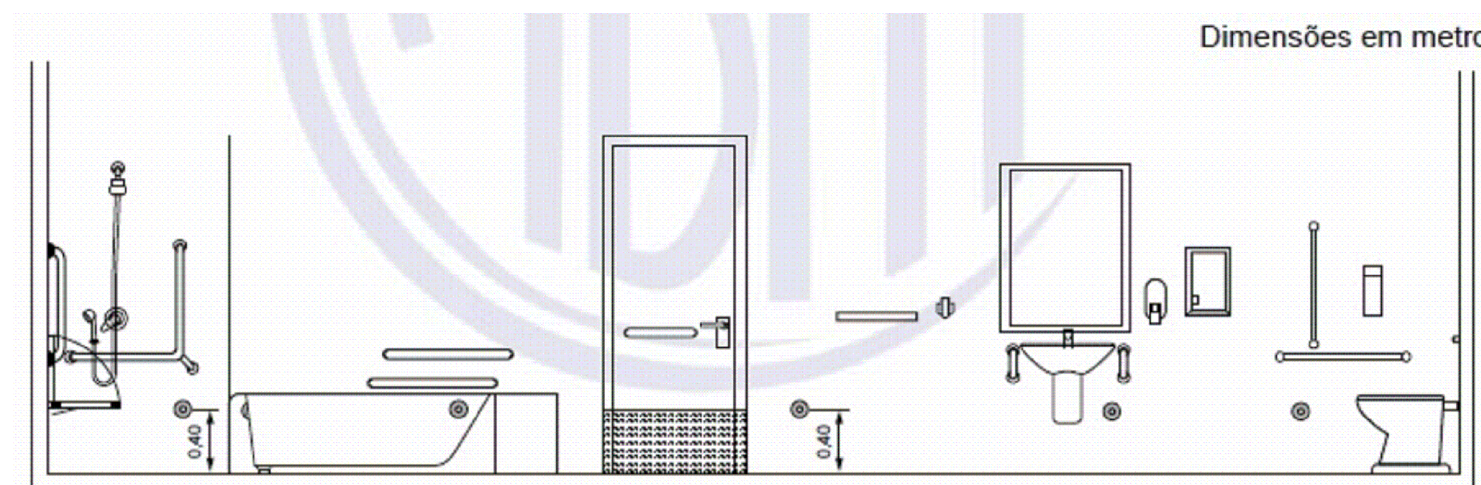

Detalhe - Acionador Áudio Visual Sem Escala

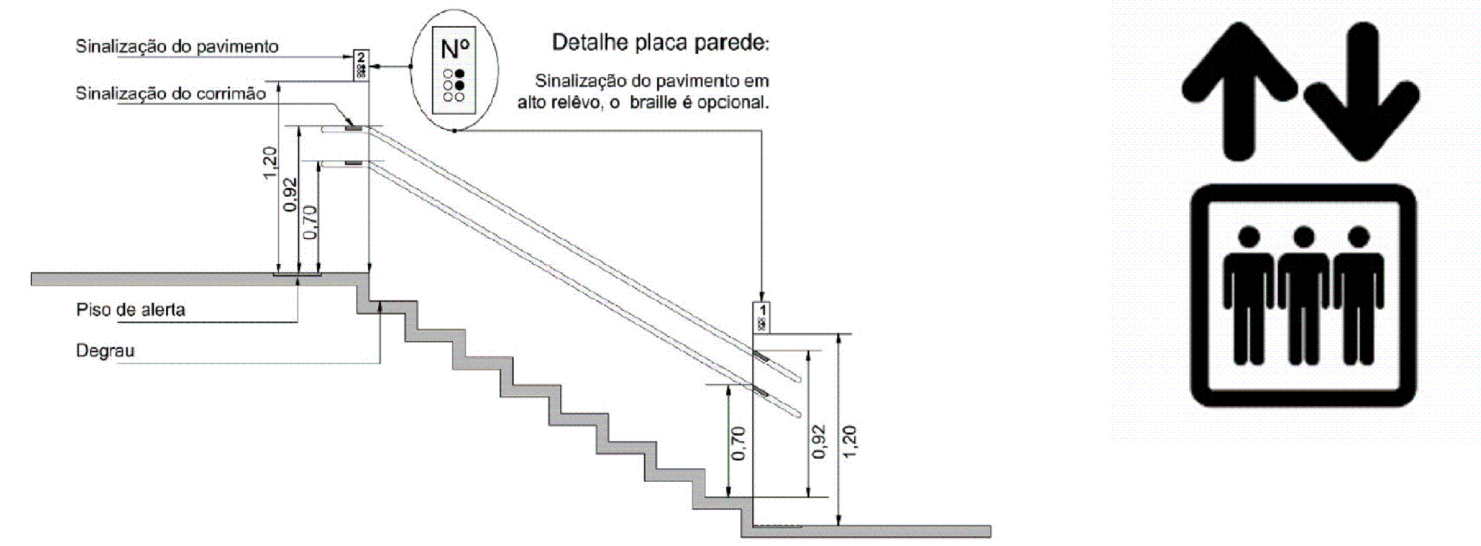

Detalhe - Sinalização de Pavimento Sem Escala

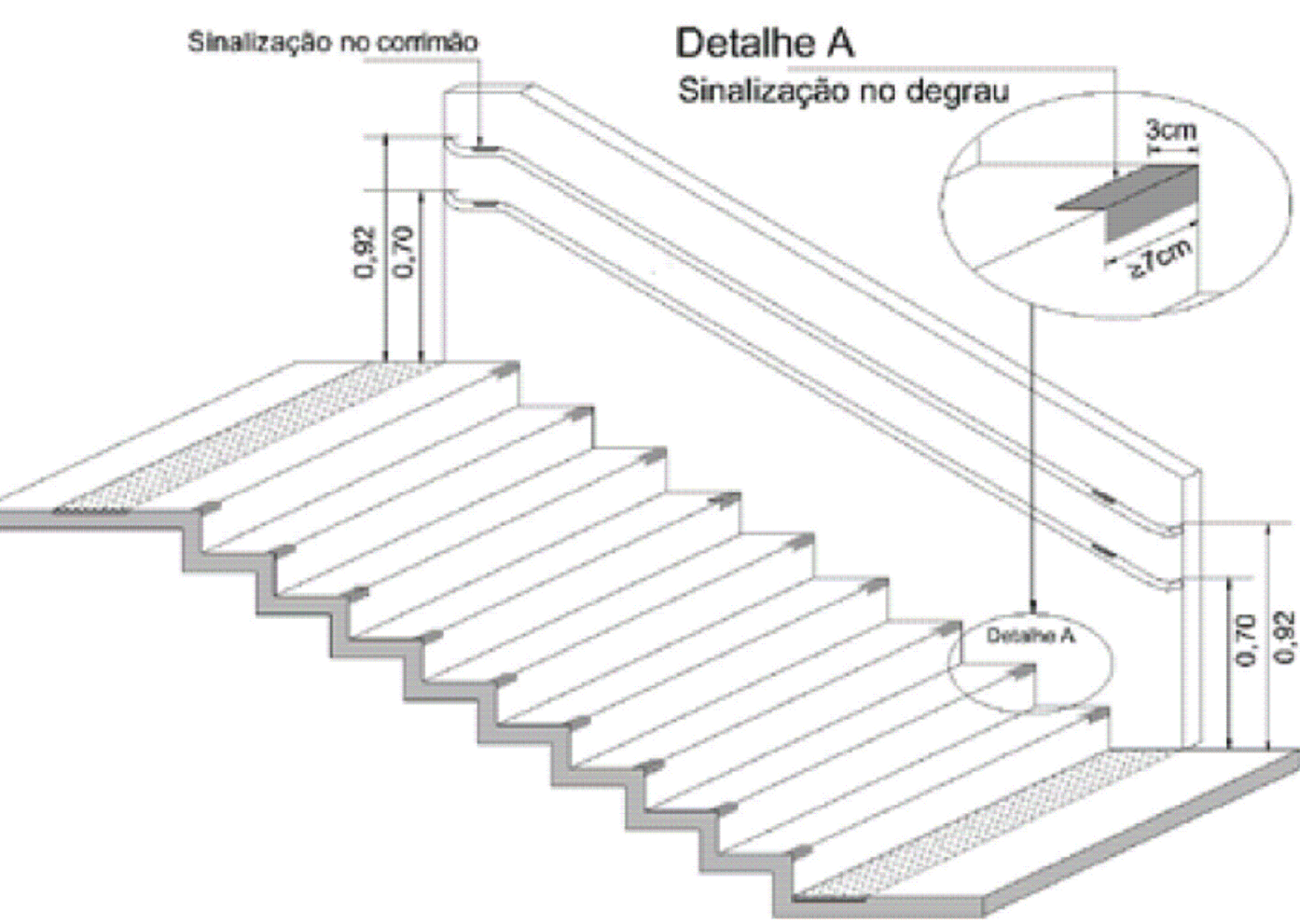

Detalhe - Sinalização de Degráu Sem Escala

Detalhe - Sinalização de Elevador Sem Escala

OBS.:
- Conferir todas as MEDIDAS no local antes de executar.



ESTADO DE GOIÁS
SECRETARIA DE ESTADO DA EDUCAÇÃO
SUPERINTENDÊNCIA DE INFRAESTRUTURA

GERÊNCIA DE PROJETOS E INFRAESTRUTURA
APROVADO

TÉCNICO RESPONSÁVEL PELA APROVAÇÃO

COLÉGIO ESTADUAL ANTÔNIO ALVES FORTES

AMPLIAÇÃO E REFORMA

ENDEREÇO
Praça das Bandeiras, s/nº, Jardim Cristal, CEP: 74.982-310, Aparecida de Goiânia - GO

ÁREA DO TERRENO	ÁREA PERMEAR	ÁREA EXISTENTE	ÁREA A DEMOLIR	ÁREA A CONSTRUIR	ÁREA TOTAL CONSTRUÇÃO
3.014,03m²		863,69m²	693,42m²	1.536,38m²	1.726,64m²

AUTOR: ARQ. DANIELA SILVA E SOUZA - CAU: A-4353-3

RT DA OBRA

PROPRIETÁRIO: SECRETARIA DE ESTADO DA EDUCAÇÃO CNPJ: 01.409.705/0001-30
PROPOSTO: SABRINA SILVA VIEIRA VALENTE CPF: 041.330.981-64

ARQUITETURA

TIPO DE PROJETO

PLANTA BAIXA TERREO - PAGINAÇÃO
LEGENDAS E NOTAS EXPLICATIVAS
DETAHES DE ACESSIBILIDADE

ASSUNTO:

DATA: AGOSTO/2023 ESCALA: INDICADA REVISÃO: 000 Nº PROJETO: 13.455.170

REV. DATA DESCRIÇÃO VISTO

6/8

FOLHA